

Ice Freezing KOREA

4วัน 3คืน



เทศกาลตกปลาน้ำแข็ง
ที่ทุกคนรอคอย 1 ปีมีครั้งเดียว

เดินทาง : มกราคม-กุมภาพันธ์ 2561

เริ่มต้น

16,900



เมนูพิเศษ!!
บุฟเฟ่ต์ขาปูยักษ์

ชิม...สตอว์เบอร์รีสดๆ จากไร่



สนุกสุดฟิน...กับการ
เล่นสกีและหิมะ

- 20 กก. น้ำหนักกระเป๋าไป-กลับ
- เครื่องบิน 377 ที่นั่ง
- บริการอาหารไป-กลับ

ชมวิวกรุงโซล SEOUL TOWER - สวนสนุก LOTTE WORLD - พระราชวังชางด็อกกุง
ถ่ายภาพ 3 มิติ TRICK EYE + ICE MUSEUM - ช้อปปิ้งสุดฮิตตลาดเมียงดง

บินไฟล์ลท์...ไม่เหนียว!!

วันแรก กรุงเทพฯ (ดอนเมือง) – เกาหลีใต้ – เรียนการทำกิมจิ + ใส่ชุดฮันบก – ชวอน

05.00 น. คณะพร้อมกันที่ **สนามบินนานาชาติดอนเมือง อาคาร 1 ชั้น 3 ประตู 4 เคาน์เตอร์ 4** สายการบิน AIR ASIA X
เจ้าหน้าที่ของบริษัทฯ คอยให้การต้อนรับ และอำนวยความสะดวกในการขึ้นเครื่อง (หัวหน้าทัวร์แนะนำการเดินทาง) สายการบิน AIR ASIA X ใช้เครื่องบิน AIRBUS A330-300 จำนวน 377 ที่นั่ง จัดที่นั่งแบบ 3-3-3 (**บริการอาหารบนเครื่อง**) (น้ำหนักกระเป๋า 20 กก./ท่าน หากต้องการชื้อน้ำหนักเพิ่ม ต้องเสียค่าใช้จ่าย)
****หมายเหตุ**** เคาน์เตอร์เช็คอินจะปิดบริการก่อนเวลาเครื่องออกอย่างน้อย 60 นาที และผู้โดยสารพร้อม รับประทานเครื่องดื่มก่อนเวลาเครื่องออก 40 นาที (**ขอสงวนสิทธิ์ในการเลือกที่นั่งบนเครื่อง เนื่องจากต้องเป็นไปตามระบบของสายการบิน)



08.05 น.
บิน

ลัดฟ้าสู่ สาธารณรัฐเกาหลีใต้ โดยเที่ยวบินที่ **XJ708 (บริการอาหารบนเครื่อง)**

15.20 น. เดินทางถึงท่าอากาศยานนานาชาติอินชอน **สาธารณรัฐเกาหลีใต้** (เวลาท้องถิ่นเร็วกว่าไทย 2 ชม. กรุณาปรับนาฬิกาของท่านเป็นเวลาท้องถิ่นเพื่อสะดวกในการนัดหมาย) หลังจากผ่านพิธีการตรวจคนเข้าเมืองและศุลกากรแล้ว ขอต้อนรับทุกท่านสู่ สาธารณรัฐเกาหลีใต้ รถโค้ชพาท่านข้ามทะเลตะวันตกด้วยสะพานแขวนยองจ็องหรือสะพานเพื่อความหวังในการรวมชาติที่ยาวกว่า 4.42 กม. และมียอดโดมสูง 107 เมตร

นำท่านเดินทางสู่ **โรงเรียนสอนทำกิมจิ** เพื่อให้ท่านเรียนรู้วัฒนธรรมการทำกิมจิและสนุกสนานเพลิดเพลินกับการทำกิมจิ และให้ท่าน **ใส่ชุดประจำชาติฮันบก** ซึ่งเป็นชุดประจำชาติของเกาหลี พร้อมถ่ายภาพเป็นที่ระลึก



เย็น
พักที่

JM HOTEL / M SUWON HOTEL หรือระดับเดียวกัน

ไม่อัน



วันที่สอง ร่วมฉลองเทศกาลตกปลาน้ำแข็ง - เล่นสกีบนลานสกีขนาดใหญ่ - ชิมสตรีทเบอร์รี่สด ๆ จากไร่ - สวนสนุก LOTTE

WORLD

เช้า บริการอาหารเช้า ณ โรงแรม (2)

เดินทางไปร่วมฉลองเทศกาลสุดยิ่งใหญ่ **เทศกาลตกปลาน้ำแข็ง** หนึ่งปีมีเพียงครั้งเดียว จัดขึ้นประมาณช่วงเดือนมกราคมของทุกปี **(**หมายเหตุ... กำหนดการเทศกาลตกปลาน้ำแข็ง ยังไม่ระบุวันที่แน่ชัด ปกติจะอยู่ในช่วงวันที่ 7-27 มกราคมของทุกปี และอาจมีการเปลี่ยนแปลง ทั้งนี้ขึ้นอยู่กับสภาพภูมิอากาศในแต่ละปี**)** เทศกาลนี้มีนักท่องเที่ยวมาเยือนนับล้านคนต่อปี ไม่ว่าจะเป็นเด็กหรือผู้ใหญ่จะมาเทศกาลนี้เพื่อตกปลาเทร้าท์ ฉายาของมันคือ *The Queen of Valley* หรือราชินีแห่งขุนเขา โดยปลาเทร้าท์ภูเขาจะอาศัยอยู่ในน้ำเย็นที่มีอุณหภูมิตั้งแต่ 20 องศาเซลเซียสลงไป นับว่าเป็นปลาที่สวยงามและหายาก ซึ่งนักท่องเที่ยวที่ตกปลามาได้สามารถนำปลามาทำเป็นซูชิหรือซาซิมิ ก็สามารถรับประทานได้เลย ภายในงานจะมีกิจกรรมทำความหนาวต่างๆ อาทิ เช่น การแข่งขันจับปลาเทร้าท์ด้วยมือเปล่า ตกปลาไดน้ำแข็ง การโชว์แกะสลักน้ำแข็ง ฟุตบอลน้ำแข็ง และเล่นเลื่อนหิมะ และอื่นๆ ถือได้ว่าเป็นงานใหญ่ที่หลายคนใฝ่รอคอย เนื่องจากจัดแค่ปีละครั้งในช่วงเวลาสั้นๆ ถือเป็นแหล่งท่องเที่ยวเพื่อการพักผ่อนและผจญภัยที่ได้มาตรฐาน เทศกาลนี้ได้รับการเสนอให้เป็นเทศกาลตัวอย่าง โดยกระทรวงวัฒนธรรมและการท่องเที่ยวของเกาหลี นอกจากนี้ยังมีรายการบันเทิง และเกมส์การเล่นต่างๆมากมาย เช่น สนามการเล่นสไลเดอร์น้ำแข็ง การแข่งขันฟุตบอลบนน้ำแข็ง และกีฬาน้ำแข็งชิงแชมป์โลก และรถแข่งหิมะ ซึ่งเหมาะกับเด็กๆ และครอบครัวได้สนุกสนานกับกิจกรรมหนาวๆ สนุกตลอดทั้งงาน **(พิเศษ...หรรษาพรีๆ รวมอุปกรณ์ตกปลา)**

หมายเหตุ : เนื่องด้วยเทศกาลตกปลาน้ำแข็งจัดขึ้นที่เมืองฮวาซอน หากไม่สามารถไปตกปลาน้ำแข็งได้ ในกรณีที่น้ำแข็งยังไม่สามารถลงไปยังตกปลาได้ ทั้งนี้ทางบริษัทจะนำท่านไปตกปลาที่เทศกาลที่ซาราชอม หรือหากเกิดเหตุสุดวิสัยขัดข้องอื่นๆ ทางบริษัทฯ ขอสงวนสิทธิ์ในการปรับเปลี่ยนโปรแกรมตามความเหมาะสม ทดแทนโปรแกรมเป็น >> เกาะนามิ (ช่วงประมาณวันที่ 28 มกราคม – 28 กุมภาพันธ์)



จากนั้นให้ท่านได้สนุกกับการเล่นสกีบนลานสกีใหญ่ **(ราคาทัวร์ยังไม่รวมค่าอุปกรณ์การเล่นสกี, สกิลิฟท์, สโนว์สเลด สกี ค่าเล่นรวมชุดประมาณ 50,000 วอน)**

มีเวลาให้ท่านได้สนุกกับการเล่นสกีอย่างเต็มที่ ซึ่งปลอดภัยไม่มีอันตราย เตรียมตัวก่อนเล่นสกี ควรเตรียม ถุงมือสกี ผ้าพันคอ แวนกันแดด เสื้อแจ็กเก็ตกันน้ำ หรือผ้าร่ม และกางเกงรัดรูป ขอคำแนะนำและฝึกวิธีการเล่นจากไกด์ท้องถิ่น ก่อนลงสนามจริง เพื่อความปลอดภัยของท่านเองเป็นสำคัญ

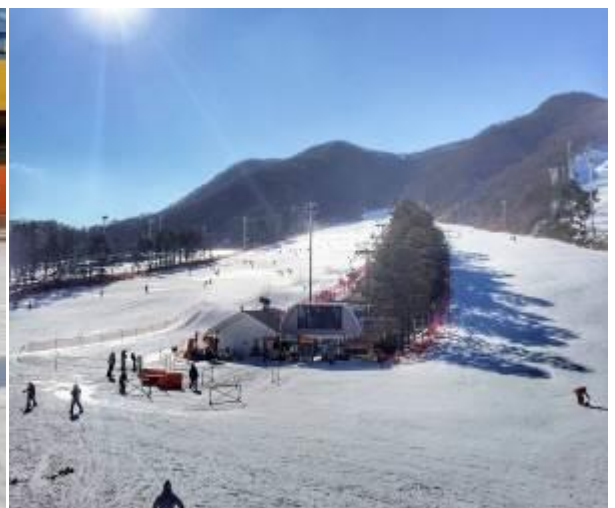

หมายเหตุ...ปริมาณของหิมะและการเปิดให้บริการของลานสกีขึ้นอยู่กับ
 ความเอื้ออำนวยของอากาศ หากไม่มีหิมะเพียงพอ ลานสกีอาจจะปิดให้บริการ
 ในกรณีที่ลานสกีไม่สามารถเปิดบริการ ทางบริษัทขอสงวนสิทธิ์ในการเปลี่ยนแปลงโปรแกรม ปรับเปลี่ยนเป็น **ONE
 MOUNT (SNOW PARK) * * *** (ราคาทั่ววีร์ไม่รวม
 ค่าเช่า SNOW PARK 15,000 วอน หรือหากท่านใดไม่สนใจ สามารถเดินช้อปปิ้ง
 ตามอริยาศัย มีทั้ง H&M , ADIDAS และมีอีกหลากหลายแบรนด์ชั้นนำ***

กลางวัน

บริการอาหาร (3) เมนู ชาบู ชาบู สุกี้หม้อไฟสไตล์เกาหลี อาหารพื้นเมืองของเกาหลีตั้งแต่สมัยมองโกเลียบุก
 คาบสมุทรเกาหลี ลักษณะคล้ายสุกี้หม้อไฟ



ท่านเดินทางเข้าสู่ **ไร้สโตรอเบอร์รี่** ให้ท่านได้ชิม
 สโตรอเบอร์รี่สดๆหวานฉ่ำจากไร่ นอกจากนี้ท่านยังสามารถซื้อกลับมาฝากคนที่ท่านรักที่เมืองไทยได้ด้วย โดยจะมีการ
 แพ็คใส่กล่องสวยงามและส่งให้ท่านวันสุดท้าย

จากนั้นนำท่านเดินทางเข้าสู่ **สวนสนุก LOTTE WORLD**
 เป็นสวนสนุกในร่มขนาดใหญ่ที่ตั้งอยู่ที่เขตซัมซิล (Jamsil) ในเมืองโซล ที่มีทั้งสวนสนุกในร่ม ซึ่งเป็นสวนสนุกในร่มที่มี
 ชื่อเสียงที่สุดแห่งหนึ่งในโลก และมีโซนสวนสนุกกลางแจ้ง ที่สร้างเป็นเกาะอยู่กลางทะเลสาบชอกชอน (Seokchon Lake)
 รายล้อมไปด้วยห้างสรรพสินค้า ช้อปปิ้งมอลล์ ซุปเปอร์มาเก็ต โรงแรมหรู



เย็น

อีล

พักที่

BENIKEA M HOTEL / RIVER PARK HOTEL หรือระดับเดียวกัน

เช้า บริการอาหารเช้า ณ โรงแรม (4)

จากนั้นนำท่านช้อปปิ้งร้านเครื่องสำอางค์ยอดนิยม **COSMETIC OUTLET** ของนักช้อปปิ้งชาวไทยให้ท่านได้เลือกซื้อกลับไปฝากเป็นของที่ระลึก เช่น ROJUKISS ซึ่งราคาถูกกว่าที่เมืองไทยเกือบเท่าตัว และบางผลิตภัณฑ์ยังไม่มีขายในไทย

จากนั้นนำท่านเยี่ยมชม **RED PINE เป็นผลิตภัณฑ์ที่สกัดจากน้ำมันสน** ที่มีสรรพคุณช่วยบำรุงร่างกาย ลดไขมัน ช่วยควบคุมอาหารและรักษาสมดุลในร่างกาย

จากนั้นพาท่านรู้จักและเข้าใจ **สมุนไพรโสมเกาหลี หรือราชาแห่งมวลสมุนไพร** โสมถูกนำมาใช้เพื่อสุขภาพเป็นเวลานานกว่า 2,000 ปี ในตำรายาแผนโบราณจีน ระบุว่า โสมเป็นสมุนไพรที่ช่วยเสริมความแข็งแรงให้แก่ระบบย่อยอาหารและปอด ช่วยทำให้จิตใจสงบและเพิ่มพลังกำลังโดยส่วนรวมสรรพคุณทางการแพทย์ ช่วยบำรุงหัวใจ ป้องกันโรคหัวใจขาดเลือด เสริม ประสิทธิภาพทางเพศ ลดและป้องกันมะเร็ง และเร็ว ๆ นี้ โสมเกาหลี อาจจะได้จัดทะเบียนมรดกโลก โดยองค์การยูเนสโก ทุกวันนี้ผลิตภัณฑ์โสมเป็นสิ่งที่ขาดไม่ได้สำหรับผู้ที่กำลังถึงสุขภาพในปัจจุบัน

จากนั้นนำท่านเข้าชม **TRICK EYE MUSEUM** ผลงานการสร้างสรรค์ศิลปะแนวใหม่ภาพวาดลวงตาสามมิติ โดยท่านจะได้สนุกสนานกับการถ่ายรูปแอ็คชั่นท่าต่างๆ ที่เกิดจากความคิดสร้างสรรค์และจินตนาการของการสร้างภาพโดยใช้เทคนิคพิเศษจากภาพสามมิติที่รวมทฤษฎีทางวิทยาศาสตร์และการซ้อนภาพโดยกระตุ้นความเคลื่อนไหวของภาพให้มีมิติเหมือนจริงโดยให้ผู้ชมเข้าไปมีส่วนร่วมถ่ายภาพ เมื่อผ่านเข้าไปในภาพนั้นๆ ภาพทุกภาพจะออกมาดูประหนึ่งเหมือนจริง

ในเหตุการณ์ จนท่านจะอุทานว่ามันเหมือนจริงมากจนแทบจะแยกไม่ออกเลยว่าอันไหนภาพวาดและของจริง และ **ICE MUSEUM** เป็นโซนน้ำแข็งแกะสลักรูปต่างๆ อุณหภูมิข้างใน ประมาณ - 4 องศา

จากนั้นนำท่านชม **พระราชวังชางดีอกุง (CHANGDEOKGUNG PALACE)** เป็นพระราชวังลำดับที่สองที่ถูกสร้างต่อจากพระราชวังเคียงบกุง (GYEONGBOKGUNG PALACE) ในปี ค.ศ. 1405 และมีความสำคัญในการเป็นที่พำนักของพระมหากษัตริย์หลายพระองค์ในสมัยราชวงศ์โชซอน (JOSEON) และยังเป็น 1 ใน 5



ของพระราชวังสำคัญที่ยังคงรักษาไว้ ประกอบไปด้วย เขตพระราชฐานชั้นนอกพระราชฐาน ชั้นใน และสวนด้านหลังสำหรับเ ปี นั้น ที่ พัก ฝ่ อ น ของพระมหากษัตริย์ ซึ่งมีต้นไม้ขนาดยักษ์ที่มีกว่า 300 ปี, บ่อน้ำ และศาลาริมน้ำพระราชวังแห่งนี้เป็นที่พำนักของพระมหากษัตริย์ถึง 9 พระองค์ในสมัยราชวงศ์โชซอน (JOSEON)

ปัจจุบันยังคงเหลือความงามบางส่วนของพระราชวัง ได้แก่ พระตำหนัก INJEONGJEON, พระตำหนัก DAEJOJEON, พระตำหนัก SEONJEONGJEON, และพระตำหนัก NAKSEONJAE สวนลับ หรือสวนต้องห้าม หรือฮูวอน (HOWON) ตั้งอยู่บริเวณด้านหลังของพระราชวังที่ถูกสร้างขึ้นในสมัยกษัตริย์ TAEJONG เพื่อเป็นสถานที่พักผ่อนสำหรับพระราชวงศ์ เดิมสวนแห่งนี้มีชื่อว่า 'BUKWON' หรือ 'GEUMWON' แต่ถูกเปลี่ยนชื่อเป็น 'BIWON' ในรัชสมัยของกษัตริย์ KOJONG สวนแห่งนี้ถูกดูแลและบำรุงรักษาไว้เป็นอย่างดี และดูสวยงามมากโดยเฉพาะในช่วงฤดูใบไม้ร่วง



*** หมายถึง เหตุ... กรณีที่พระราชวังไม่เปิดทำการทางบริษัทขอสงวนสิทธิ์ปรับรายการทดแทนเป็นพระราชวังเคียงบกุง ***

กลางวัน

เมนูไก่ตุ๋นโสม (5) เป็นอาหารบำรุงสุขภาพ ไก่ขนาดกำลังเหมาะ ยัดไส้ด้วยโสม แปะก๊วย และสมุนไพรบำรุงร่างกาย เสิร์ฟในหม้อดินร้อน ๆ



จากนั้นนำท่านช้อปปิ้งสินค้าปลอด

ภาษี **DUTY FREE** ช้อปปิ้งสินค้าแบรนด์เนมมากมาย อาทิเช่น นาฬิกา , แวนตา , เครื่องสำอาง , กระเป๋า , กล้องถ่ายรูป และสินค้า แบรนด์เนมอื่นๆอีกมากมาย

จากนั้นนำท่านเดินทางไป **โซลทาวเวอร์ (SEOUL TOWER) หรือ หอคอยเอ็นโซล (N SEOUL TOWER) หรือ นัมซันทาวเวอร์ (NAMSAN TOWER)** ตั้งอยู่บนภูเขาซัมซาน เป็นจุดท่องเที่ยวที่ถือว่าเป็นไฮไลท์สำคัญของกรุงโซล เพราะเป็นจุดชม

ที่มองเห็นวิวทั่วทั้งกรุงโซล มีความสูงจากฐานหอคอยประมาณ 236.7 เมตร และมีความสูง 479 เมตรจากพื้นดิน คนที่มาเที่ยวที่นี่ส่วนมากจะเป็นคู่รัก ทั้งชาวเกาหลีและนักท่องเที่ยวต่างชาติ คู่รักส่วนมากจะเตรียมกุญแจมาคล้องตรงรั้วข้างบนโซลทาวเวอร์ เพราะมีความเชื่อว่าคู่รักที่ได้มาคล้องกุญแจที่นี่จะรักกันยาวนานตลอดไป (สมัยแรกๆ นิยมใช้กุญแจกุญแจเล็กๆ เขียนข้อความสัญญารัก และชื่อของคู่รักลงไป ในกุญแจ แต่ช่วงปีหลังๆ มาเริ่มมีการพัฒนาอุปกรณ์การคล้องเป็นเคสโทรศัพท์มือถือ, บัตร T-MONEY, โซจ็กรยาน, พลุ และอุปกรณ์แปลกๆ อีกหลายอย่างที่คู่รักรุ่นใหม่สามารถคิดได้ และนำมาใช้แทนกุญแจ) ****ราคาทัวร์นี้ไม่รวมกุญแจและค่าขึ้นลิฟท์****



จากนั้นนำท่านช้อปปิ้งที่ **ตลาดเมียงดง** หรือสยามสแควร์เก็งจิลลี ที่ตลาดเมียงดงนี้จะมีเสื้อผ้า กางเกง รองเท้า น้ำหอม เครื่องสำอางค์ ทั้งแบบ แบรินด์เนมชื่อดัง และโลคอล แบรินด์ ซีดีเพลง รูปดารา หรืออะไรที่วัยรุ่นต้องการก็สามารถหาได้จากที่ตลาดนี้เลยที่เดียว อย่างร้านเครื่องสำอางค์ที่คุ้นหูคนไทย เช่น ETUDE, SKIN FOOD, THE FACE SHOP ร้านพวกนี้หาได้ไม่ยาก ในตลาดแห่งนี้ แถมไม่ได้มีแค่อย่างละหนึ่งร้านอีกด้วย ประมาณว่าเพิ่งออกจากร้าน ETUDE มาเดินไปอีกสักพักก็เจอร้าน ETUDE อีกทีละ SKIN FOOD, THE FACE SHOP ก็เช่นเดียวกัน ที่สำคัญราคาเครื่องสำอางค์จะถูกกว่าประเทศไทยมาก ประมาณ 2 ถึง 3 เท่า แถมบางรุ่นไม่มีขายในประเทศไทยอีกด้วย อีกเรื่องก็ของกินเล่นจะมีไอติมโคนเจ้าดังอยู่ เพราะไอติมที่เค้ากตมาใส่โคนนั้น สูงถึง 2 ฟุต



เย็น

เลที่สด

บุ
ยักษ์



พักที่

วันที่สี่ **ฮ็อตเทนนามู - พลอยอะเมทิส - ละลายเงินวอนซูเปอร์มาร์เก็ต - สนามบินอินชอน**

เช้า **บริการอาหารเช้า ณ โรงแรม (7)**

จากนั้นพาท่านชม **ศูนย์สมุนไพรบำรุงตับ ฮ็อตเทนนามู** ต้นไม้ชนิดนี้เจริญเติบโตในป่าลึกบนภูเขาที่ปราศจากมลภาวะและระดับสูงเหนือน้ำทะเล 50-800 เมตร ชาวเกาหลีรุ่นใหม่นิยมนำมารับประทานเพื่อช่วยดูแลตับให้สะอาดแข็งแรง ป้องกันโรคตับแข็ง ไม่ถูกทำลายจากการดื่มแอลกอฮอล์ กาแฟ บุหรี่ สารตกค้างจากอาหารและยา

จากนั้นนำท่านชม **โรงงานเจียรไนพลอยอเมทิส** แดนเกาหลีเป็นแดนของพลอยสีม่วง พลอยแห่งสุขภาพและนำโชค โดยมีตั้งแต่สีม่วงอ่อนเย็นตาจนถึงสีม่วงไวน์ มีเสน่ห์เข้ายวนใจ พลอยนี้จะงามจับตาเมื่อมาทำเป็นแหวน จี้ ต่างหู และสร้อยข้อมือ

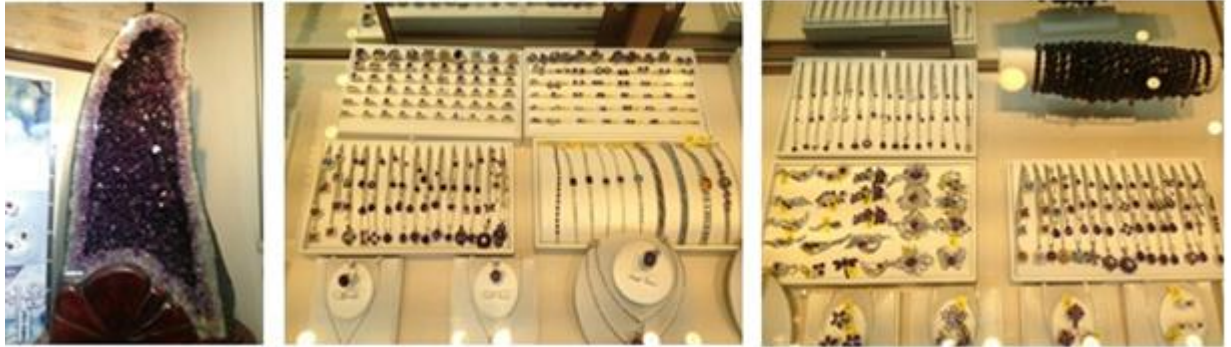

กลางวัน

บริการอาหารกลางวัน (8) **เมนู บูลโกกิ หมูหมักสไตส์สมัยใหม่เกาหลี มีรสชาติ**

ออกหวานเผ็ดเล็กน้อย โดยนำหมูลงในกระทะพร้อมน้ำซุปรุงรส เมื่อสุกรับประทานพร้อมเครื่องเคียงและข้าวสวย หากต้องการแบบรสชาติ เกาหลี แท้ ๆ ก็สามารถใส่กิมจิหมักลงต้มด้วย ก็จะได้รสชาติอีกแบบหนึ่ง



จากนั้นนำท่านเพลิดเพลินกับการแวะซื้อของฝากที่ **ซูเปอร์มาร์เก็ต** สำหรับรายขนมต่าง ๆ ซ็อกโกแลตหิน ซีเรียลซ็อกโก ผลิตภัณฑ์ของไบและรากฝอยของโสม ในรูป ขนมโสม ชาโสม โคลนพอกหน้า โสม ครีม ล้างหน้า โสม เครื่องสำอาง โสม เป็นต้น และยังมีหมอนสุขภาพ กิมจิ เปเปโร (ปอกก็เกาหลี) ซินรามง (มามาเกาหลี) นมกล้วย



16.25 น. เดินทางกลับกรุงเทพฯโดย เที่ยวบินที่ XJ709 (บริการอาหารบนเครื่อง)
20.15 น. ถึงประเทศไทย สนามบินนานาชาติดอนเมือง พร้อมด้วยความประทับใจ



ในกรณียกเลิกการเดินทาง ต้องยกเลิก 45 วันก่อนการเดินทางเท่านั้น ไม่เช่นนั้นทางบริษัทจะไม่คืนมัดจำไม่ว่าด้วยกรณีใด ๆ ทั้งสิ้น

เพราะว่าทางบริษัทได้ทำการจ่ายค่าตัวไปให้กับการสายการบินเรียบร้อยแล้ว

โปรดอ่านข้อความให้ถี่ถ้วนก่อนการจองตั๋วทุกครั้ง เพื่อประโยชน์แก่ตัวท่านเอง

****พาสสปอร์ตจะต้องมีอายุมากกว่า 6 เดือน นับรวมถึงวันกลับ และพาสสปอร์ตจะต้องไม่ชำรุดหรือฉีกขาด การผ่าน**

ข้อความสำคัญ โปรดอ่านอย่างละเอียด

ในกรณีที่ลูกค้าเดินทางไปประเทศเกาหลีใต้ แล้วไม่สามารถผ่าน เข้า-ออก นอก
ป ร ะ เ ท ศ ไ ค์
ทำให้ลูกค้าต้องถูกส่งตัวกลับเข้าประเทศไทย จึงมีค่าใช้จ่ายที่เกิดขึ้นในการเปลี่ยนตัวขา
ก ลั บ
และรวมถึงค่าบริการอื่นๆที่เกิดขึ้นด้วย ฉะนั้น ลูกค้าจะต้องเป็นผู้รับผิดชอบในค่าใช้จ่ายที่
เ กิ ด ขี น
ที่ทางประเทศนั้นๆเรียกเก็บ ทางผู้จัดและทางสายการบินจะไม่รับผิดชอบค่าใช้จ่ายที่เกิดขึ้น
ทุ ก ร ณี
หรือต้องรอกลับประเทศไทยในเที่ยวบินถัดไปที่มีที่นั่งว่าง หรือตามวันเดินทางของตัว

อัตราค่าบริการ เกาหลี 4 วัน 3 คืน (AIR ASIA X)

ICE FREEZING IN KOREA (ซูวอน - โซล - โซล)

กำหนดการเดินทาง มกราคม - กุมภาพันธ์ 2561	ผู้ใหญ่ ห้องละ 2-3 ท่าน	1 เด็ก 2 ผู้ใหญ่ เด็กมีเตียง	1 เด็ก 2 ผู้ใหญ่ เด็กไม่มีเตียง	พัก เดี่ยว เพิ่ม
2 - 5 มกราคม 2561	16,900	16,900	16,900	5,000
3 - 6 มกราคม 2561	16,900	16,900	16,900	5,000
4 - 7 มกราคม 2561	17,900	17,900	17,900	5,000
5 - 8 มกราคม 2561	17,900	17,900	17,900	5,000
6 - 9 มกราคม 2561	17,900	17,900	17,900	5,000
7 - 10 มกราคม 2561	16,900	16,900	16,900	5,000
8 - 11 มกราคม 2561	16,900	16,900	16,900	5,000
9 - 12 มกราคม 2561	16,900	16,900	16,900	5,000
10 - 13 มกราคม 2561	16,900	16,900	16,900	5,000
11 - 14 มกราคม 2561	17,900	17,900	17,900	5,000
12 - 15 มกราคม 2561	17,900	17,900	17,900	5,000
13 - 16 มกราคม 2561	17,900	17,900	17,900	5,000
14 - 17 มกราคม 2561	16,900	16,900	16,900	5,000
15 - 18 มกราคม 2561	16,900	16,900	16,900	5,000
16 - 19 มกราคม 2561	16,900	16,900	16,900	5,000
17 - 20 มกราคม 2561	16,900	16,900	16,900	5,000
18 - 21 มกราคม 2561	17,900	17,900	17,900	5,000
19 - 22 มกราคม 2561	17,900	17,900	17,900	5,000
20 - 23 มกราคม 2561	17,900	17,900	17,900	5,000
21 - 24 มกราคม 2561	16,900	16,900	16,900	5,000
22 - 25 มกราคม 2561	16,900	16,900	16,900	5,000

23 - 26 มกราคม 2561	16,900	16,900	16,900	5,000
24 - 27 มกราคม 2561	16,900	16,900	16,900	5,000
25 - 28 มกราคม 2561	17,900	17,900	17,900	5,000
26 - 29 มกราคม 2561	17,900	17,900	17,900	5,000
27 - 30 มกราคม 2561	17,900	17,900	17,900	5,000
28 - 31 มกราคม 2561	16,900	16,900	16,900	5,000
29 มกราคม - 1 กุมภาพันธ์ 2561	16,900	16,900	16,900	5,000
30 มกราคม - 2 กุมภาพันธ์ 2561	16,900	16,900	16,900	5,000
31 มกราคม - 3 กุมภาพันธ์ 2561	16,900	16,900	16,900	5,000
01 - 04 กุมภาพันธ์ 2561	17,900	17,900	17,900	5,000
02 - 05 กุมภาพันธ์ 2561	17,900	17,900	17,900	5,000
03 - 06 กุมภาพันธ์ 2561	17,900	17,900	17,900	5,000
04 - 07 กุมภาพันธ์ 2561	16,900	16,900	16,900	5,000
05 - 08 กุมภาพันธ์ 2561	16,900	16,900	16,900	5,000
06 - 09 กุมภาพันธ์ 2561	16,900	16,900	16,900	5,000
07 - 10 กุมภาพันธ์ 2561	16,900	16,900	16,900	5,000
08 - 11 กุมภาพันธ์ 2561	17,900	17,900	17,900	5,000
09 - 12 กุมภาพันธ์ 2561	17,900	17,900	17,900	5,000
10 - 13 กุมภาพันธ์ 2561	17,900	17,900	17,900	5,000
11 - 14 กุมภาพันธ์ 2561	16,900	16,900	16,900	5,000
12 - 15 กุมภาพันธ์ 2561	16,900	16,900	16,900	5,000
13 - 16 กุมภาพันธ์ 2561	16,900	16,900	16,900	5,000
14 - 17 กุมภาพันธ์ 2561	16,900	16,900	16,900	5,000
15 - 18 กุมภาพันธ์ 2561	17,900	17,900	17,900	5,000
16 - 19 กุมภาพันธ์ 2561	17,900	17,900	17,900	5,000
17 - 20 กุมภาพันธ์ 2561	17,900	17,900	17,900	5,000
18 - 21 กุมภาพันธ์ 2561	16,900	16,900	16,900	5,000
19 - 22 กุมภาพันธ์ 2561	16,900	16,900	16,900	5,000
20 - 23 กุมภาพันธ์ 2561	16,900	16,900	16,900	5,000
21 - 24 กุมภาพันธ์ 2561	16,900	16,900	16,900	5,000
22 - 25 กุมภาพันธ์ 2561	17,900	17,900	17,900	5,000
23 - 26 กุมภาพันธ์ 2561	17,900	17,900	17,900	5,000
24 - 27 กุมภาพันธ์ 2561	17,900	17,900	17,900	5,000
25 - 28 กุมภาพันธ์ 2561	16,900	16,900	16,900	5,000

26 กุมภาพันธ์ - 01 มีนาคม 2561	16,900	16,900	16,900	5,000
27 กุมภาพันธ์ - 02 มีนาคม 2561	16,900	16,900	16,900	5,000
28 กุมภาพันธ์ - 03 มีนาคม 2561	16,900	16,900	16,900	5,000

****เด็กทารก อายุไม่เกิน 2 ปี ราคา 5,900 บาท****

***** ราคาจอยแลนต์ (ไม่รวมตัว) 7,900 บาท *****

*****ค่าบริการข้างต้น ยังไม่รวมค่าธรรมเนียม ค่าทิป คนขับรถ หัวหน้าทัวร์ และมัคคุเทศก์ท้องถิ่น*****

**** ทางบริษัทขออนุญาตเก็บค่าธรรมเนียม ค่าทิป ท่านละ 30,000 วอน /ทริป/ท่าน****

****หมายเหตุ****

1. รับเฉพาะผู้มีวัตถุประสงค์เพื่อการท่องเที่ยว ค่าทัวร์ที่จ่ายให้กับผู้จัด เป็นการชำระแบบจ่ายชำระขาด และผู้จัดได้ชำระให้กับสายการบินและสถานที่ต่างๆ แบบชำระขาดเช่นกันก่อนออกเดินทาง ฉะนั้นหากท่านไม่ได้เข้าร่วมเดินทางหรือใช้บริการตามรายการไม่ด้วยสาเหตุใดหรือได้รับการปฏิเสธการเข้าหรือออกนอกเมืองจากประเทศในรายการ (ประเทศไทยและประเทศเกาหลีใต้) ทางผู้จัด ขอสงวนสิทธิ์ในการคืนเงินส่วนตัว รวมทั้งค่าตัวเครื่องบินให้แก่ท่าน *****และทางบริษัทขอสงวนสิทธิ์ราคานี้เฉพาะนักท่องเที่ยวชาวไทยเท่านั้น ถ้าหากเป็นชาวต่างชาติ และพระจะต้องเพิ่มจากราคาค่าทัวร์ปกติอีก 100 USD**** *****กรณีตัดกรุ๊ปเหมาที่เป็น เด็กนักเรียน นักศึกษา ครู ธุรกิจขายตรงเครื่องสำอางค์ หมอ พยาบาล ชาวต่างชาติ พระ หรือกรุ๊ปที่มีการขอดูงาน จะต้องสอบถามราคาใหม่ทุกครั้ง****
2. หากมีเพื่อนหรือญาติของท่านต้องการร่วมเดินทางท่องเที่ยวระหว่างท่องเที่ยวในประเทศเกาหลี หรือปัญหาต่างๆ ตลอดจนข้อแนะนำ กรุณาติดต่อเจ้าหน้าที่ที่รับผิดชอบ หากท่านมีความจำเป็นต้องรับฝากของจากผู้อื่นเพื่อที่จะนำไปยังประเทศนั้นๆ หรือนำกลับประเทศไทย ควรตรวจสอบสิ่งของนั้นว่าต้องไม่เป็นสิ่งของผิดกฎหมาย ซึ่งของผิดกฎหมายบางประเภท อาจมีโทษถึงขั้นประหารชีวิต เจ้าหน้าที่จะไม่รับฝากกระเป๋าหรือสิ่งของใดได้
3. ในกรณียกเลิกการเดินทาง ต้องยกเลิก 45 วันก่อนการเดินทางเท่านั้น ไม่เช่นนั้นทางบริษัทจะไม่คืนมัดจำไม่ว่าด้วยกรณีใดๆทั้งสิ้น เพราะเราว่าทางบริษัทได้ทำ การจองตั๋วเครื่องบินไปให้กับการสายการบินเรียบร้อยแล้ว โปรดอ่านข้อความให้ถี่ถ้วนก่อนการจองทัวร์ทุกครั้งเพื่อประโยชน์แก่ตัวท่านเอง
4. โรงแรมที่พักที่ประเทศเกาหลีใต้อาจมีการสลับปรับเปลี่ยนขึ้นอยู่กับความเหมาะสมเป็นหลักโดยคำนึงถึงผลประโยชน์ลูกค้าเป็นหลัก
5. ประเทศเกาหลีใต้จะมีช่างภาพมาถ่ายรูป และช่วยดูแลอำนวยความสะดวกตลอดการเดินทาง และวันสุดท้ายช่างภาพจะนำภาพถ่ายมาจำหน่ายกับลูกค้าทัวร์ หากว่าท่านใดสนใจสามารถซื้อได้ แต่ถ้าท่านใดไม่สนใจก็ไม่ต้องซื้อ เพราะทางบริษัททัวร์ไม่มีการบังคับลูกค้าทัวร์ซื้อแต่อย่างใด แต่เป็นการบอกกล่าวล่วงหน้า
6. ทัวร์ครั้งนี้มีวัตถุประสงค์เพื่อการท่องเที่ยวเป็นหมู่คณะเท่านั้น ถ้าลูกค้าต้องการแยกตัวออกจากกรุ๊ปทัวร์ โดยไม่ลงร้านช้อปปิ้ง เช่นนี้ มั น ส น / ร ้า น โ ส ม / ฮี อ ต เก น า มู / ค อ ส เม ตี ค / อะเมทิส ทางบริษัทจะคิดค่าดำเนินการในการแยกท่องเที่ยวเอง 300 USD ต่อท่าน

จากมาตรการยกเว้นวีซ่าเข้าประเทศเกาหลีให้กับคนไทย ผู้ที่ประสงค์จะพำนัก
ระยะสั้นในประเทศเกาหลีไม่เกิน 90 วัน ไม่ว่าจะด้วยวัตถุประสงค์เพื่อการท่องเที่ยว เยี่ยมญาติ หรือธุรกิจ
จะต้องยื่นเอกสารในขั้นตอนการตรวจเข้าเมือง

เพื่อยืนยันการมีคุณสมบัติการเข้าประเทศเกาหลี* ดังต่อไปนี้

1. พาสปอร์ตจะต้องมีอายุมากกว่า 6 เดือน นับจากวันไปถึง
2. ตัวเครื่องบินขาออกจากประเทศเกาหลี ทางทัวร์จัดเตรียมให้
3. สิ่งที่ยืนยันว่าท่านสามารถรับผิดชอบค่าใช้จ่ายที่อาจเกิดขึ้นในระหว่างที่พำนักในประเทศเกาหลีได้ (เช่น เงิน
สด บัตรเครดิต เป็นต้น)
4. ชื่อ ที่อยู่ และหมายเลขติดต่อในระหว่างที่พำนักในประเทศเกาหลี
(เช่น คนรู้จัก โรงแรม และอื่น ๆ) ทางทัวร์จัดเตรียมให้
5. กำหนดการเดินทางระหว่างที่พำนักในประเทศเกาหลี ทางทัวร์จัดเตรียมให้

ข้อ ๕

☐ ค่าที่พักกระบะรถโดยสารระหว่างทะเลสาบ 20 กก. ☐ ค่ารถรับ-ส่ง และค่าเช่ารถโดยสาร

- ค่าที่พักตามที่ระบุในรายการ พักห้องละ 2 ท่าน ค่าเข้าชมสถานที่ต่าง ๆ ตามรายการ
- ค่าอาหารตามมื้อที่ระบุในรายการ ค่าจ้างมัคคุเทศก์คอยบริการตลอดการเดินทาง
- ค่าประกันอุบัติเหตุระหว่างเดินทาง วงเงินท่านละ 1,000,000 บาท (เงื่อนไขตามกรมธรรม์)

อัตราค่าบริการนี้ไม่รวม

- ค่าใช้จ่ายส่วนตัวนอกเหนือจากรายการที่ระบุ เช่น ค่าทำหนังสือเดินทาง , ค่าโทรศัพท์ ,
ค่าโทรศัพท์ทางไกล , ค่าอินเทอร์เน็ต , ค่าซักรีด , มินิบาร์ในห้อง รวมถึงค่าอาหารและเครื่องดื่ม
ที่สั่งเพิ่มนอกเหนือรายการ (กรุณาสอบถามจากหัวหน้าทัวร์ก่อนการใช้บริการ)
- ค่าทิปคนขับรถ หัวหน้าทัวร์ และมัคคุเทศก์ท้องถิ่น
- ค่าภาษีมูลค่าเพิ่ม 7% และภาษีหัก ณ ที่จ่าย 3%
- ค่าวีซ่าสำหรับพาสปอร์ตต่างดาว

เอกสารประกอบในการยื่นวีซ่า

- 1) พาสปอร์ต
 - 2) ใบประจำตัวคนต่างดาว
 - 3) ใบสำคัญถิ่นที่อยู่
 - 4) สำเนาทะเบียนบ้าน(ถ้ามี)
 - 5) สมุดบัญชีเงินฝาก(ถ้ามี)
 - 6) รูปถ่ายสีขนาด 2 นิ้ว 2 รูป
- (สำหรับหนังสือเดินทางต่างดาว เจ้าของหนังสือเดินทางต้องทำเรื่องแจ้งเข้า-ออกด้วยตนเอง
ก่อนจะยื่นวีซ่า)

เงื่อนไขการชำระค่าบริการ

1. นักท่องเที่ยวหรือเอเจนซี่ต้องชำระเงินมัดจำเป็นเงินจำนวน 10,000 บาทต่อท่าน เพื่อสำรองที่นั่ง ภายใน 3 วันหลังจากการจอง
2. นักท่องเที่ยวหรือเอเจนซี่ต้องชำระเงินค่าบริการส่วนที่เหลือทั้งหมดก่อนวันเดินทางอย่างน้อย 30 วัน กรณีนักท่องเที่ยวหรือเอเจนซี่ไม่ชำระเงิน หรือชำระเงินไม่ครบภายในกำหนด รวมถึงกรณีเช็คของท่านถูกปฏิเสธการจ่ายเงินไม่ว่ากรณีใดๆ ให้ถือว่านักท่องเที่ยวสละสิทธิ์การเดินทางในทัวร์นั้นๆ
3. กรณีที่นักท่องเที่ยวหรือเอเจนซี่ จองการเดินทางน้อยกว่า 30 วัน จะต้องชำระครบเต็มจำนวนเลย
4. การติดต่อใดๆ กับทางบริษัท เช่น แฟกซ์ , อีเมล , หรือจดหมายฯ ต้องทำในวันเวลาทำการของทางบริษัท ดังนี้ วันจันทร์ ถึงศุกร์ เวลา 9.00 น. – 18.00 น. และวันเสาร์ เวลา 9.00 น. – 14.00 น. นอกจากวันเวลาดังกล่าวและวันหยุดนักขัตฤกษ์ที่รัฐบาลประกาศในปีนั้นๆถือว่าเป็นวันหยุดทำการของทางบริษัท

เงื่อนไขการยกเลิกการเดินทาง

- กรณีที่นักท่องเที่ยวหรือเอเจนซี่ต้องการขอยกเลิกการเดินทาง หรือเลื่อนการเดินทาง นักท่องเที่ยวหรือเอเจนซี่(ผู้มีชื่อในเอกสารการจอง) จะต้องแฟกซ์ อีเมล หรือเดินทาง มาเซ็นเอกสารการยกเลิกที่บริษัทอย่างใดอย่างหนึ่งเพื่อแจ้งยกเลิกการจองกับทางบริษัทเป็นลายลักษณ์อักษร ทางบริษัทไม่รับยกเลิกการจองผ่านทางโทรศัพท์ไม่ว่ากรณีใดๆ
- กรณีนักท่องเที่ยวหรือเอเจนซี่ต้องการขอรับเงินค่าบริการคืน นักท่องเที่ยวหรือเอเจนซี่ (ผู้มีชื่อในเอกสารการจอง) จะต้องแฟกซ์ อีเมล หรือเดินทางมาเซ็นเอกสารขอรับเงินคืนที่บริษัทอย่างใดอย่างหนึ่งเพื่อทำเรื่องขอรับเงินค่าบริการคืน โดยแนบหนังสือมอบอำนาจพร้อมหลักฐานประกอบการมอบอำนาจ หลักฐานการชำระเงินค่าบริการต่างๆ และหน้าสมุดบัญชีธนาคารที่ต้องการให้นำเงินเข้าให้ครบถ้วน

โดยมีเงื่อนไขการคืนเงินค่าบริการดังนี้

2.1 ต้องยกเลิกก่อนวันเดินทางไม่น้อยกว่า 45 วันเท่านั้น คืนเงินค่าบริการร้อยละ 100 ของค่าบริการที่ชำระแล้ว

2.2 หากยกเลิกการเดินทางน้อยกว่า 45 วัน ขอสงวนสิทธิ์ไม่คืนค่าทัวร์ทุกกรณี

1. การเดินทางที่ ต้อง ก าร ัน ตี ม ัด จ ำ ห รื อ ชื อ ข าด แ บ บ มี เ จื อ น ไ ช ห รื อ เ ที่ ย ว บิ น เ ห มา ล ำ Charter Flight หรือ Extra Flight กับสายการบิน หรือผ่านตัวแทนในประเทศหรือต่างประเทศ จะไม่มีการคืนเงินมัดจำหรือค่าบริการทั้งหมด
2. การติดต่อใดๆ กับทางบริษัทเช่น แฟกซ์ อีเมล หรือจดหมายฯ ต้องทำในวันเวลาทำการของทางบริษัท ดังนี้ วันจันทร์ ถึงศุกร์ เวลา 9.00 น . – 18.00 น . แ ล ะ วั น เ ส ำ ร ี่ เวลา 9.00 น. – 14.00 น. นอกจากวันเวลาดังกล่าวและวันหยุดนักขัตฤกษ์ที่รัฐบาลประกาศในปีนั้นๆถือว่าเป็นวันหยุดทำการของทางบริษัท
3. ทางบริษัทขอสงวนสิทธิ์ในการยกเลิกการเดินทางกรณีมีนักท่องเที่ยวเดินทางไม่ถึง 15 คน

เงื่อนไขและข้อกำหนดอื่น ๆ

1. ทัวร์นี้สำหรับผู้มีวัตถุประสงค์เพื่อการท่องเที่ยวเท่านั้น
2. ทัวร์นี้เป็น ทัวร์ แบบ เ ห มา หากท่านไม่ได้ร่วมเดินทางหรือใช้บริการตามที่ระบุไว้ในรายการ ไม่ว่าจะบางส่วนหรือทั้งหมด หรือถูกปฏิเสธการเข้า-ออกเมืองด้วยเหตุผลใดๆ ทางบริษัทจะไม่คืนเงินค่าบริการไม่ว่าบางส่วนหรือทั้งหมดให้แก่ท่าน

3. ทางบริษัทขอสงวนสิทธิ์ในการยกเลิกการเดินทางในกรณีที่มิหนกห้องเที่ยวร่วมเดินทางน้อยกว่า 15 ท่าน โดยจะแจ้งให้กับหนกห้องเที่ยวหรือเอเอเจ้นซึ่งทราบล่วงหน้าอย่างน้อย 7 วันก่อนการเดินทางสำหรับประเทศที่ไม่มีวีซ่า และอย่างน้อย 10 วันก่อนการเดินทางสำหรับประเทศที่มีวีซ่า แต่หากทางหนกห้องเที่ยวทุกท่านยินดีที่จะชำระค่าบริการเพิ่มเติมจากทางบริษัทกำหนดเพื่อให้คณะเดินทางได้ทางเรายินดีที่จะให้บริการต่อไป
4. ทางบริษัทขอสงวนสิทธิ์ไม่รับผิดชอบค่าเสียหายจากความผิดพลาดในการสะกดชื่อ นามสกุล คำนำหน้าชื่อ เลขที่หนังสือเดินทาง และอื่นๆ เพื่อใช้ในการจองตั๋วเครื่องบินในกรณีที่หนกห้องเที่ยวหรือเอเอเจ้นซึ่งมีได้ส่งหน้าหนังสือเดินทางให้กับทางบริษัทพร้อมการชำระเงินมัดจำ
5. ทางบริษัทขอสงวนสิทธิ์ในการเปลี่ยนแปลงรายการการเดินทางตามความเหมาะสม เพื่อให้สอดคล้องกับสถานการณ์ ภูมิอากาศ และเวลา ณ วันที่เดินทางจริงของประเทศที่เดินทาง ทั้งนี้ บริษัทจะคำนึงถึงความปลอดภัยของหนกห้องเที่ยวส่วนใหญ่เป็นสำคัญ
6. ทางบริษัทขอสงวนสิทธิ์ไม่รับผิดชอบใดๆ ต่อความเสียหายหรือค่าใช้จ่ายใดๆ ที่เพิ่มขึ้นของหนกห้องเที่ยวที่ได้เกิดจากความผิดของทางบริษัท เช่น ภัยธรรมชาติ การจลาจล การนัดหยุดงาน การปฏิวัติ อุบัติเหตุ ความเจ็บป่วย ความสูญหายหรือเสียหายของสัมภาระ ความล่าช้า เปลี่ยนแปลง หรือการบริการของสายการบิน เหตุสุดวิสัยอื่น เป็นต้น
7. อัตราค่าบริการนี้คำนวณจากอัตราแลกเปลี่ยนเงินตราต่างประเทศ ณ วันที่ทางบริษัทเสนอราคา ดังนั้น ทางบริษัทขอสงวนสิทธิ์ในการปรับราคาค่าบริการเพิ่มขึ้น ในกรณีที่มีการเปลี่ยนแปลงอัตราแลกเปลี่ยนเงินตราต่างประเทศ ค่าตัวเครื่องบิน ค่าภาษีเชื้อเพลิง ค่าประกันภัยสายการบิน การเปลี่ยนแปลงเที่ยวบิน ฯลฯ
8. มัคคุเทศก์ พนักงาน หรือตัวแทนของทางบริษัท ไม่มีอำนาจในการให้คำสัญญาใดๆ แทนบริษัท เว้นแต่มีเอกสารลงนามโดยผู้มีอำนาจของบริษัทกำกับเท่านั้น

ข้อแนะนำก่อนการเดินทาง

- กรุณาแยกของเหลว , เจล , สเปรย์ ที่จะนำติดตัวขึ้นเครื่องบิน ต้องมีขนาดบรรจุภัณฑ์ไม่เกิน 100 มิลลิลิตรต่อชิ้น และรวมกันทุกชิ้นไม่เกิน 1,000 มิลลิลิตร โดยแยกใส่ถุงพลาสติกใส ซึ่งมีซิปล็อคปิดสนิท และสามารถนำออกมาให้เจ้าหน้าที่ตรวจได้อย่างสะดวก ณ จุดเอ็กซ์เรย์ อนุญาตให้ถือได้ท่านละ 1 ใบเท่านั้น ถ้าสิ่งของดังกล่าวมีขนาดบรรจุภัณฑ์มากกว่าที่กำหนดจะต้องใส่กระเป๋าใบใหญ่และฝากเจ้าหน้าที่โหลดใต้ท้องเครื่องบินเท่านั้น
- สิ่งของที่มีลักษณะคล้ายกับอาวุธ เช่น กรรไกรตัดเล็บ , มีดพก , แหวน , อุปกรณ์กีฬา ฯลฯ จะต้องใส่กระเป๋าใบใหญ่และฝากเจ้าหน้าที่โหลดใต้ท้องเครื่องบินเท่านั้น
- ประเทศเกาหลี มีกฎหมายห้ามนำผลิตภัณฑ์ที่ทำมาจากพืช และเนื้อสัตว์ทุกชนิดเข้าประเทศ เช่น ผัก , ผลไม้สด , ไข่ , เนื้อสัตว์ , ไข่ก ร อ ก ฯลฯ เพื่อเป็นการป้องกันโรคติดต่อที่จะมาจากสิ่งเหล่านี้ หากเจ้าหน้าที่ตรวจพบ จะต้องเสียค่าปรับในอัตราที่สูงมาก

감사합니다.